

POLÍTICAS PÚBLICAS EM EDUCAÇÃO INFANTIL

- QUADRO ATUAL DA
EDUCAÇÃO INFANTIL NO
MUNICÍPIO DE
SÃO FRANCISCO DE
PAULA-MG.

LICENCIANDOS:

Adriana
Ana Lúcia
Ana Maria
Angélica
Aparecida Ferreira
Aparecida Rosa
Cláudia
Claudinéia
Cristiane
Cristiene
Daiana Karla
Elaine Maria
Elaine Mendes

Elaine Reis
Flávia Faustina
Flávia Ribeiro
Flávia Rodrigues
Gelson
Inês
Kênia
Leila
Luciene
Luciléia
Lucimar Alves
Lucimar Aparecida
Lucimara

Luzia
Márcia
Marcilene
Mariana
Marli
Mírian
Poliane
Rosa
Sônia
Wanda
Wellington

ORIENTADORAS:

- Camila Valle
- Rosângela Juliatte Pereira

População X População Infantil 0 – 6 (2007)

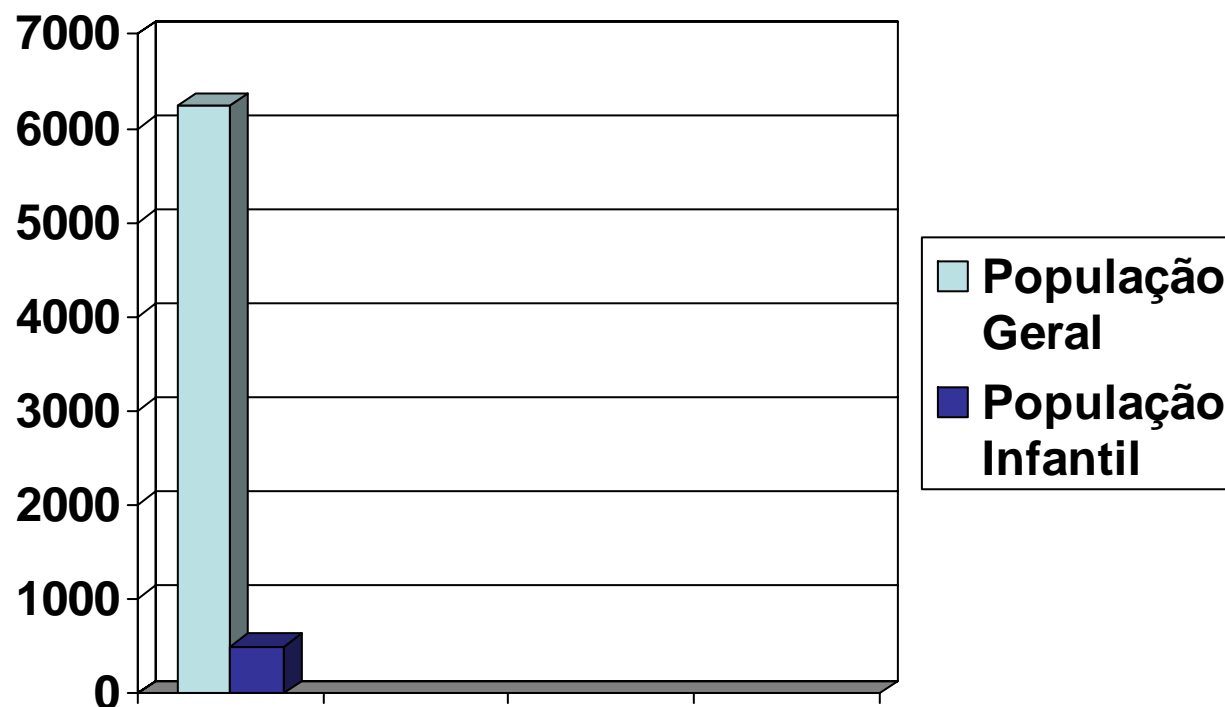

Fonte: Registro Civil e Notas e CENSO 2007

Crianças 0 – 3 anos (2007)

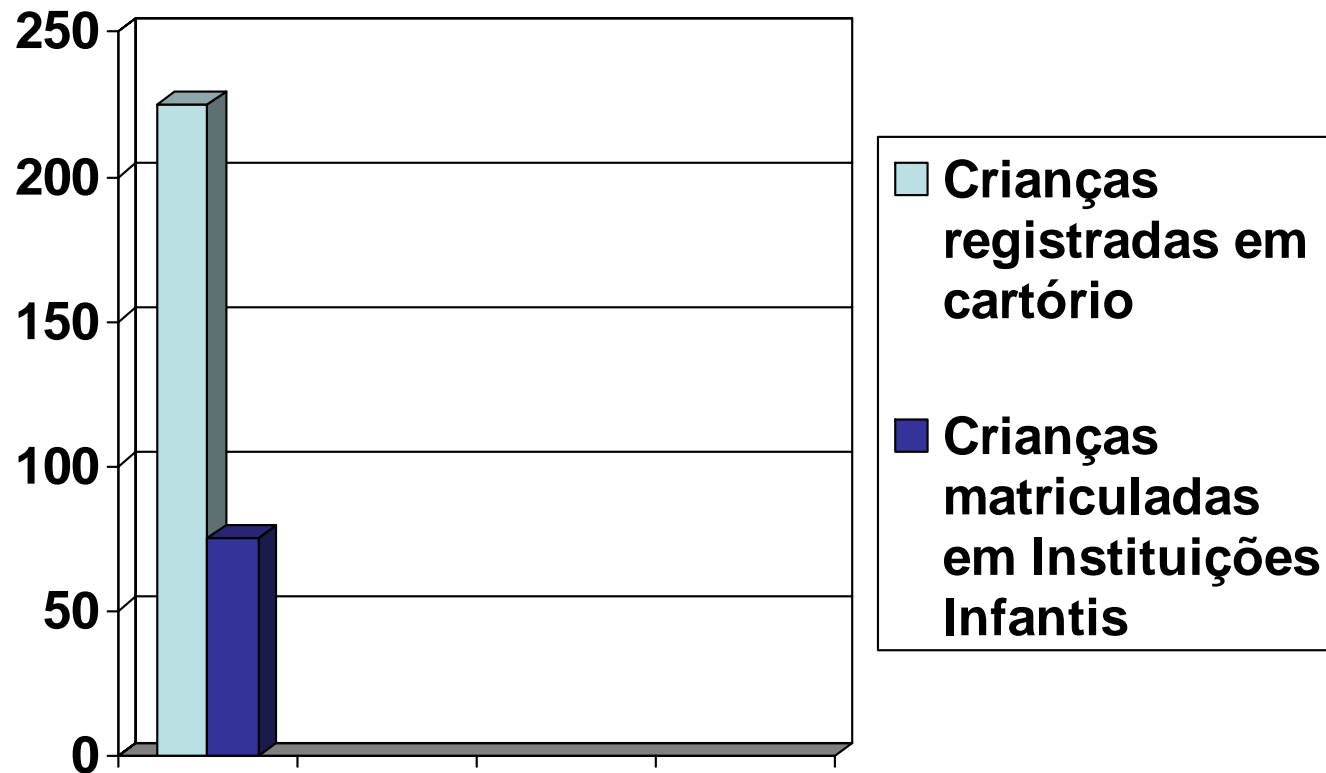

Fonte: Registro Civil e Notas e Secretaria Municipal de Educação

Crianças de 4 e 5 anos atendidas

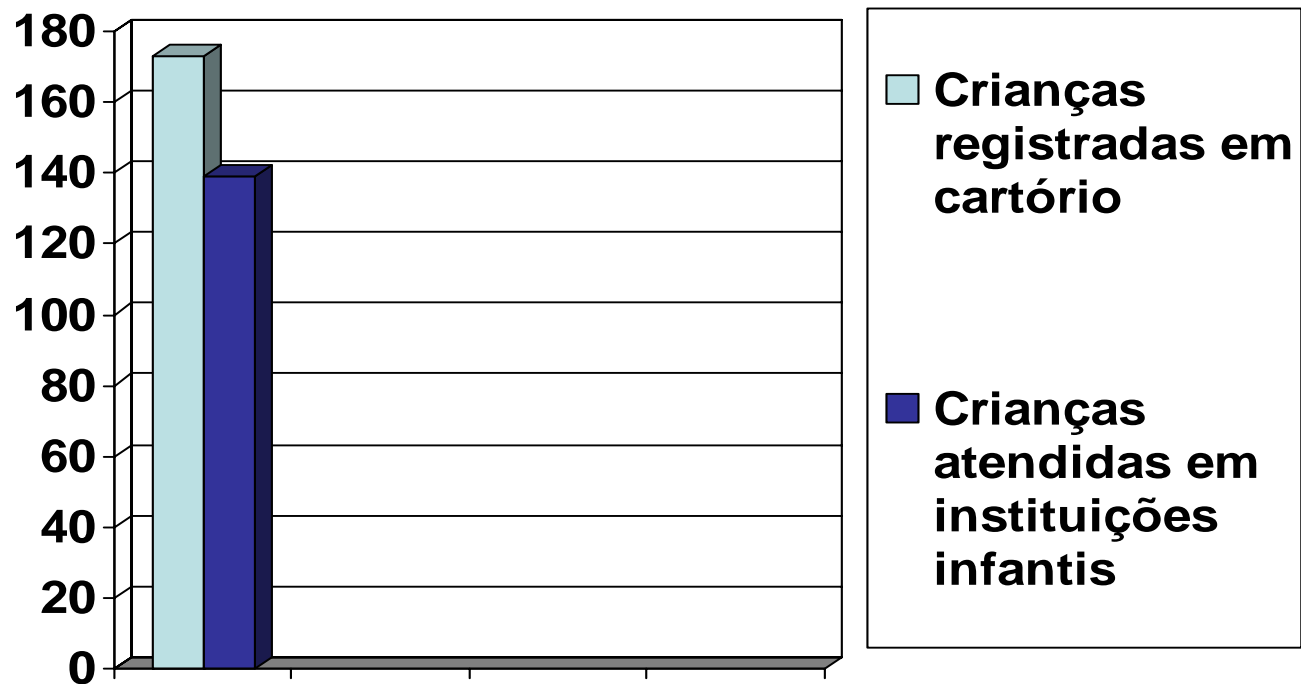

Fonte: Ofício do Registro Civil e Notas e Secretaria Municipal de Educação

Data: 30-08-08

Crianças 6 anos (2007)

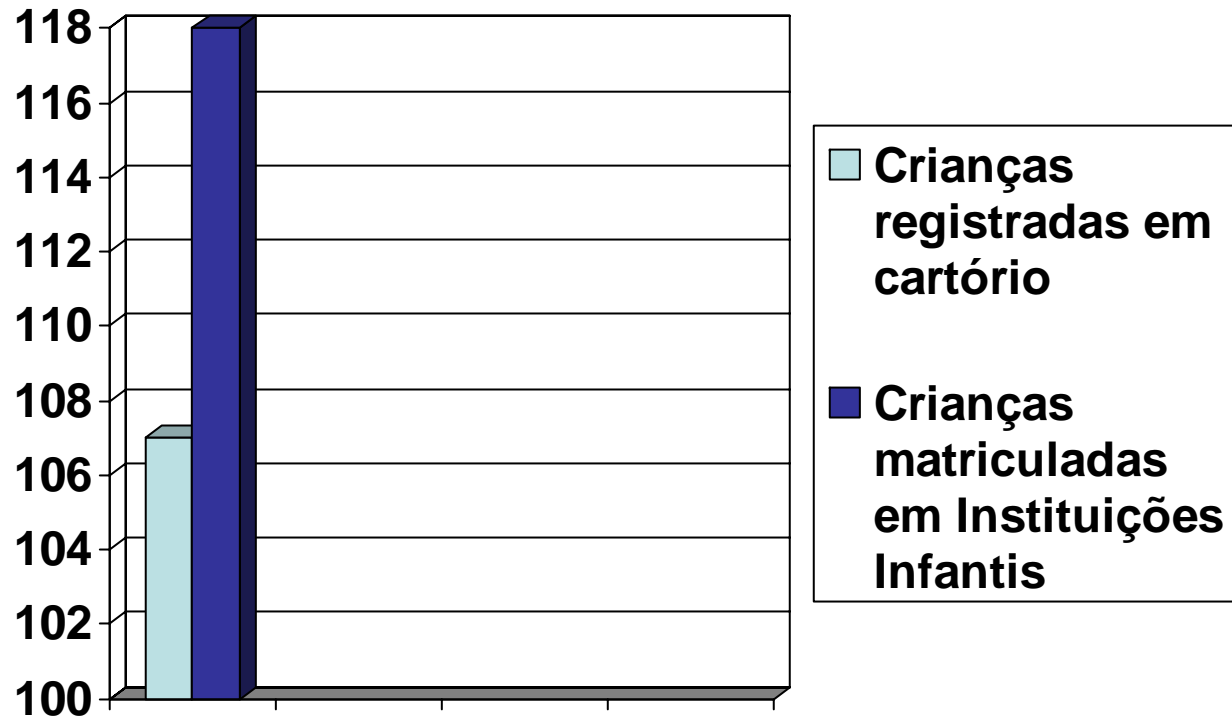

Fonte: Registro Civil e Notas e Secretaria Municipal de Educação

Crianças atendidas e não atendidas em Instituições Infantis

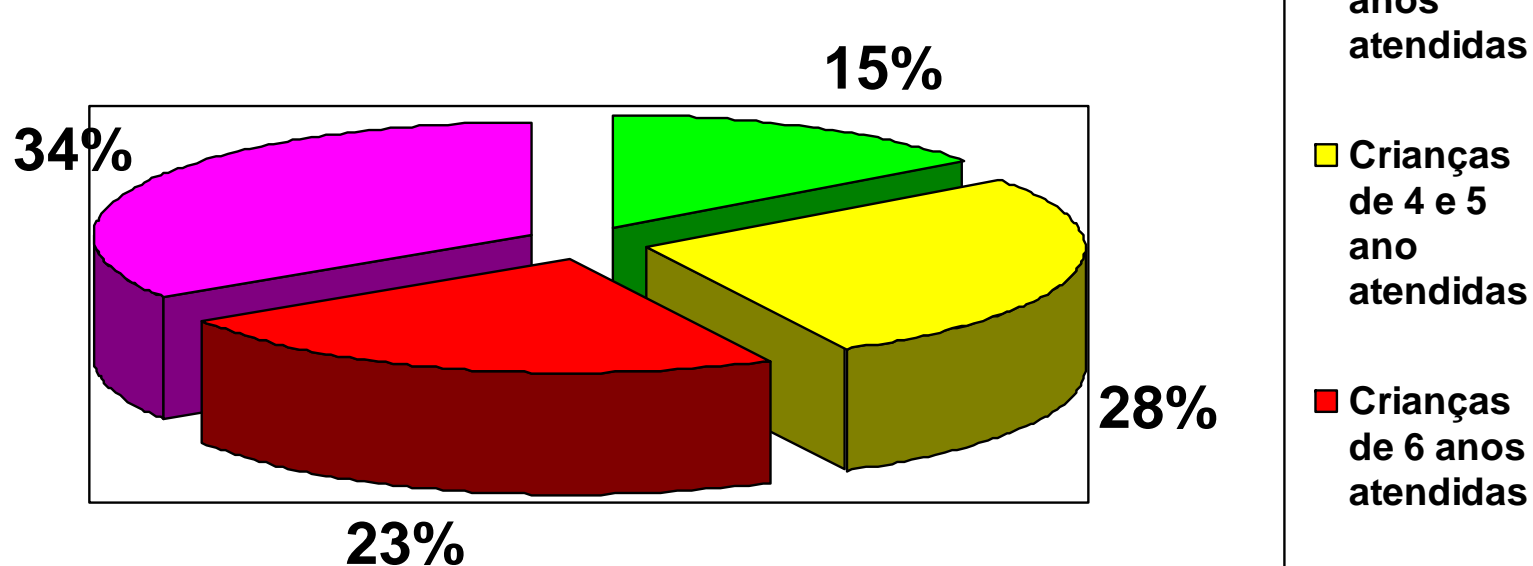

Fonte: Registro Civil e Notas e Secretaria Municipal de Educação
Data:30 - 08 -08







glimboo.com

“Enquanto a sociedade feliz não chega, que haja pelo menos fragmentos de futuro em que a alegria é servida como sacramento, para que as crianças aprendam que o mundo pode ser diferente. Que a escola, ela mesma, seja um fragmento do futuro”

Rubem Alves